

# 台南市土木技師公會 110 年度國內旅遊活動



出發日期：110 年 11 月 18-19-20 日(星期四、五、六)

## 蘭陽風光~林美石磐步道~三星拔蔥體驗

## 雲霧繚繞~見晴懷古~翠峰湖~鳩之澤溫泉~森呼吸之旅

集合時間地點 AM06:30 高雄市體育場路捷運 2~3 號出口 AM07:20 台南市監理站(林森路大門前)  
AM07:30 仁德 B&Q 特力屋 AM07:45 麻豆北上交流道下 AM08:00 新營交流道下麥當勞

### 第一天：

台南集合出發→搭乘豪華遊覽車→美味早餐→午餐→林美石磐步道→金車酒廠→茅草車蘭陽溪巡幽→英仕山莊→晚餐

06:30 台南-高雄技師集合出發~搭乘遊覽車，開始宜蘭太平山三日之旅

07:00 享用元氣早餐，早餐是一天活力的開始，欣賞國道風光

09:00 國道休息站伸伸懶腰

11:00 通過雪山隧道

12:00 肚子餓了吧!來到宜蘭礁溪品嚐美食【午餐】

13:30 宜蘭【林美石磐步道】位於宜蘭礁溪林美村，係一低海拔亞熱帶溪谷步道，全程寬敞平緩，林木蒼鬱成蔭，沿途為溪流瀑布與峽谷地形，原有數段溼滑起伏的溪床路面，以及一段 30 公尺長的 70 度岩壁坡，今已整建成舒適安全的行走空間，非常適合親子同行。



15:30 【金車酒廠】採用中央山脈與雪山山脈的清澈水源，在太平洋水氣與雪山山風作用下，孕育出口感醇厚、風味迷人的金車威士忌，並以「KAVALAN」為品牌，榮耀宜蘭。

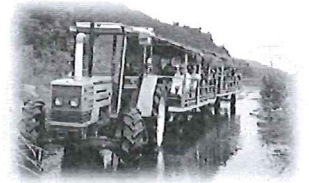

16:30 宜蘭【茅草車巡幽】鄰近的蘭陽溪可搭乘太平山英仕山莊鄉野農機茅草車前往，沿途由專人導覽解說河谷生態觀賞，河谷風盡收眼底。

17:30 英仕山莊

18:00 自助晚餐

19:30 搗麻糬~卡拉 OK 歡唱

### 第二天：

英仕山莊集合出發→換搭九人座→太平山翠峰湖→午餐→見晴懷古步道→鳩之澤溫泉→棲蘭山莊→晚餐

07:00 晨喚→享用元氣早餐→換搭小車

08:00 【太平山莊】

09:00 前往【翠峰湖環山步道】於宜蘭縣太平山與大元山之間，海拔 1,840 公尺，雨

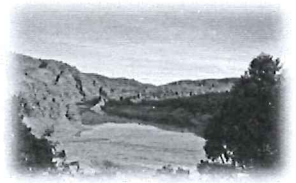

季時湖面達 25 公頃，台灣最大的高山湖泊，晨昏變化萬千，四季風情各異。翠峰環山步道循著昔日運材軌道路線整建，遊客來欣賞翠峰湖的湖光水色。揭太平山的神秘面紗~絕美人間仙境

12:00 **【午餐-太平山莊】**

13:00 **【見晴懷古步道】**原長 2.4 公里，目前因部份路段崩塌維修，僅開放至 0.7 公里，沿路坡度平緩且設有休息用的木椅，老少咸宜。一走入見晴古道，即可看到舊時太平山運送木材之森林鐵路鐵軌，景色清麗幽美，蕨類與披上苔癬的林木環繞。此生必遊!全球最美小路~



15:50 **【鳩之澤溫泉】**位於宜蘭縣大同鄉多望溪之青山翠谷間，以露天溫泉池為名，鳩之澤溫泉(原仁澤溫泉)在日治時代稱為『旭澤溫泉』或『鳩澤溫泉』，光復後由蘭陽林區管理處接管命名為『仁澤溫泉』，目前更名為『鳩之澤溫泉』；鳩之澤溫泉(原仁澤溫泉)源頭由石縫中滲流而出，泉質清澈，無色無臭，水溫約 90 度 C 左右，屬鹼性碳酸鈣溫泉，能改善皮膚，舒暢筋骨。(自費泡湯 250/人)

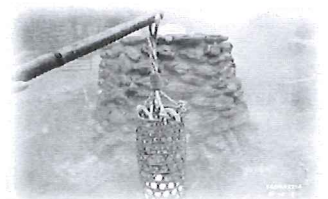

提供煮蛋及玉米給貴賓享用

17:00 入住棲蘭山莊

18:00 **【晚餐-山莊內享用】**

20:00 音樂表演

第三天:

晨喚早餐→棲蘭森林遊樂區→三星拔蔥體驗→午餐→觀光工廠→晚餐→可愛的家

06:30 晨喚→享用元氣早餐

08:00 **【棲蘭森林遊樂區】**將棲蘭森林遊樂區有先總統蔣公行館、櫻杏桃

梅步道、花木觀賞區、森林浴步道、小泰山森林遊樂場、十四項有氧運動設施，而歐式建築造型的棲蘭山莊與林間小木屋，更提供了舒適的住宿設施；中國歷代神木園區(棲蘭神木園)於民國 79 年 3 月正式對外開放，全程約 2 公里



09:00 **【星寶蔥體驗農場-三星拔蔥體驗】**講解著三星蔥的一生，帶領著您們體驗一日蔥農的樂趣，農作完後還可以體驗自己親手製作蔥油餅，從揉麵團到加入美味的鮮三星蔥，完成後在現場煎來食用，相信會是您這輩子吃過最美味的蔥油餅。寓教於樂帶蔥回家  
蔥田導覽：拔蔥、洗蔥 蔥油餅 DIY



12:00 **【午餐-在地風味餐】**

13:00 宜蘭伴手禮觀光工廠



16:00 國道休息站

18:00 【晚餐-深山土雞城】

20:00 帶著依依不捨的心及滿滿的回憶，回到可愛的家



\*\*\*\*\*敬祝旅途愉快\*\*\*\*\*

聯洲國際旅行社有限公司 總經理:黃明鳳 0921-279928

電話 06-2200168 2200315 經辦副理:蔡宗昇 0915-166890

台南市中西區五妃街 300 號 傳真：06-2155115 E-mail:

[g102279@ms77.hinet.net](mailto:g102279@ms77.hinet.net)

# 報 名 表

出發日期：110年11月18-19-20日(四、五、六) —報名回條-----

蘭陽風光~林美石磐步道~三星拔蔥體驗  
雲霧繚繞~見晴懷古~翠峰湖~鳩之澤溫泉~森呼吸之旅

**原已報名技師請勾選參加意願並務必回覆本會**

會員編號	姓 名	參加意願	備註 (若有人數/資料變動請填寫)
		<input type="checkbox"/> 繼續參加 <input type="checkbox"/> 不參加(全額退費)	

**新參加技師請填下表：**

會員編號	姓 名	出生日期	身分證字號	聯絡電話	地 址	葷(素)

上車地點	<input type="checkbox"/> 高雄市體育場路捷運 2~3 號出口 <input type="checkbox"/> 台南市監理站(林森路大門前) <input type="checkbox"/> 台南市仁德特力屋 <input type="checkbox"/> 麻豆北上交流道下 <input type="checkbox"/> 新營交流道下麥當勞
------	---

報名費用	<input type="checkbox"/> 2 人一房 每人：8300 元 <input type="checkbox"/> 單人房 每人加 3300 元 <input type="checkbox"/> 3 人一房 每人：7600 元 <input type="checkbox"/> 4 人一房 每人：7500 元 6 歲以下不佔床每人 4600 元(含. 保險含車位. 含門票. 餐位) 3 歲以下不佔床每人 2000 元(含. 保險含車位. 不含門票. 床位. 餐位)
------	---

報名人數與截止日	即日起至 110 年 9 月 13 日止, 依完成繳費先後順序.
----------	----------------------------------

參加人數：本人及眷屬共\_\_\_\_\_人 素食\_\_\_\_\_人 費用合計：\_\_\_\_\_元，  
 繳費方式：台灣企銀東台南分行 帳號 72112140868 戶名：社團法人台南市土木技師公會。  
 繳交費用後傳真報名表至 06-3115136(附劃撥收據影本，備註團名)以便完成報名手續。

聯絡電話：(O)：\_\_\_\_\_ (H)：\_\_\_\_\_ (行動)：\_\_\_\_\_ **【必填】**

技師住址：\_\_\_\_\_ mail：\_\_\_\_\_

緊急聯絡人：\_\_\_\_\_ 電話：\_\_\_\_\_ (行動)：\_\_\_\_\_ **【必填】**

※代收轉付抬頭：\_\_\_\_\_ 統一編號：\_\_\_\_\_

☺本次旅遊保險部分旅責險 200 萬+平安險 300 萬元，醫療險各 20 萬元 (老人、小孩保險公司另有限制)，會員若認為有需要增加者，請自行另外加保。

詢問旅遊行程、時間等諸細節請直接與聯洲國際旅行社洽詢，  
 聯洲國際旅行社(06-2200168 -2200315)總經理：黃明鳳小姐 0921-279-928、  
 經辦副理：蔡宗昇先生 0919-166-890  
 傳真報名表及繳費請與公會林子菁小姐確認 (電話：06-3115135、傳真：06-3115136)。

備註  
 此團暫以 30 人報價, 最低出團人數 25 人。